

Jugá con tu cooperativa ... y participá de los sorteos cada dos meses!

Si estas cursando la escuela primaria, respondé las consignas y participá del sorteo de una **ORDEN DE COMPRA DE \$2000** para gastar en juguetes, ropa o artículos de librería. Recortá el cupón y depositalo en la urna que se encuentra en la recepción de la CEC, Av. 50 N° 431.

LEÉ LAS NOTAS DEL BOLETÍN Y MARCÁ CON UN CÍRCULO LA PALABRA CORRECTA!

- El domingo 8 de septiembre, como todos los años, tendrán lugar las ASAMBLEAS ELECTORALES DE DISTRITO donde se eligen a los
a. socios **b. delegados** **c. consejeros**
- Este mes se iniciaron los trabajos para la ejecución de la obra de..... de la red de gas natural.
a. reparación **b. refacción** **c. extensión**
- Los primeros días de agosto personal del Sector Obrero trabajó con laen calle 56 y 26 realizando el tendido de ducto para fibra óptica.
a. grúa **b. tunelera** **c. retroexcavadora**
- Se encuentra vigente la modalidad "Trámite", para la inscripción, renovación o actualización de datos médicos y/o domicilio de usuarios electrodependientes.
a. a distancia **b. digital** **c. electrónico**
- La función de los delegados es representar a los asociados en cada uno de los distritos, son el entre la CEC y sus asociados.
a. enlace **b. contacto** **c. nexa**
- En el acto por el Día Internacional de las se entregaron reconocimientos a cinco cooperativistas locales.
a. cooperativas **b. cooperadoras** **c. organizaciones**
- Una conexión..... es una instalación conectada de manera irregular a la red de distribución de energía eléctrica.
a. prohibida **b. ilegal** **c. clandestina**
- El servicio de energía eléctrica, por su naturaleza, es un servicio que puede sufrir cortes, ya sea por problemaso meteorológicos.
a. eléctricos **b. técnicos** **c. ambientales**

Completa con tus datos

Nombre: _____

Apellido: _____

Escuela: _____

Grado: _____ Edad: _____

Teléfono: _____

Dirección: _____



LÍNEA GRATUITA EXCLUSIVA
PARA USUARIOS ELECTRODEPENDIENTES

0800 - 666 - 0697

CONTACTANOS!



ADMINISTRACIÓN
Lunes a viernes
de 7 a 14:00 hs.
430342 / 430343
0800-666-8663

GUARDIA RECLAMOS:
Fuera del horario
administrativo:
Fijo: 0800 666 8663
Celular: 2477-562666

OBRADOR
Lunes a viernes
de 6 a 14 hs.
423301 / 430021
(cargas de tubos
de gas de 45 kg.
hormigón,
tubos de alcantarillas)

OCEBA:
0800-333-2810 / 17

INTERNET COOPENET
Tel. 430336
Horarios:
• LUN A VIER de 7 a 21 Hs.
• SAB. de 9 a 21Hs.
• DOM. Y FERIADOS
de 13 a 21 Hs.
www.cecolon.com.ar



WWW.CECOLON.COM.AR

SECTOR OBRADOR ¿ESTÁS CONSTRUYENDO?

ENCONTRÁ EN NUESTRA PLANTA EL MEJOR HORMIGÓN PARA TUS OBRAS.

30 AÑOS DE EXPERIENCIA GARANTIZAN
LA CALIDAD DE NUESTRO PRODUCTO.
CONSULTÁ SOBRE LAS OPCIONES DE FINANCIACIÓN!

SECTOR OBRADOR CEC
AV. LAS PALMERAS Y 127.
TELÉFONOS: (02473) 423301 / 430021



VISITÁ NUESTRA PÁGINA WEB:

Para mantenerte informado sobre la actualidad de la CEC no dejes de visitar nuestra página web: nuevo diseño, información renovada sobre cada sector, boletines on line, y mucho más sobre nuestra cooperativa.

Visítanos en www.cecolon.com.ar
y seguinos por facebook
[facebook.com/cooperativaelectricacoln](https://www.facebook.com/cooperativaelectricacoln)

ASAMBLEAS ELECTORALES DE DISTRITOS



COOPERATIVA DE PROVISIÓN DE SERVICIOS ELÉCTRICOS, PÚBLICOS, SOCIALES, VIVIENDA, OBRAS Y CONSUMO DE COLÓN BUENOS AIRES LIMITADA

AÑO 13
AGO
2019

El domingo 8 de septiembre, como todos los años, tendrán lugar las **ASAMBLEAS ELECTORALES DE DISTRITO** donde se eligen a los **DELEGADOS** que representarán hasta septiembre del año próximo a los socios de la Cooperativa.

La Ley de Cooperativas y el Estatuto de la CEC establecen un sistema indirecto de representación para la realización de las Asambleas (Ordinarias o Extraordinarias) que se celebren. Es decir, que en dichas asambleas no participan todos los socios sino sus delegados, en representación.

La función de los delegados es representar a los asociados en cada uno de los distritos, son el nexo entre la CEC y sus asociados.

• **PUEDEN SER DELEGADOS** todos los socios de la CEC que tengan más de un año de antigüedad y que se encuentren al día con el pago de sus servicios.

• **PUEDEN VOTAR** todos los socios de la CEC que hayan abonado sus servicios con vencimiento 30 de junio de 2019. El plazo para regularizar deudas pendientes y poder votar vence el viernes 6 de septiembre.

¿Dónde se vota?

Distrito 1: Cooperativa Eléctrica – Avenida 50 N° 431.

Distrito 2: Escuela N° 1 – Calle 48 y 18.

Distrito 3: Centro Comunitario – Calle 53 e/ 14 y 15.

Distrito 4: Sindicato Luz y Fuerza – Calle 18 e/ 51 y 52.

Distrito 5: Centro Social de El Arbolito

(En caso de existir LISTA ÚNICA, el acto electoral se realizará en el horario de 10 a 12 hs., en la sede administrativa de la CEC)

COMUNÍCATE AL 430342
O ACÉRCATE DE 7 A 14
A NUESTRAS OFICINAS!

WWW.CECOLON.COM.AR

COOPERATIVAELÉCTRICA.COLON

COOPERATIVACOLON431

Cumplí
y Ganá

Ahora
2 GANADORES!

2 ÓRDENES
DE COMPRA
DE \$5000.

Los socios que se encuentren al día con el pago de **TODOS LOS SERVICIOS**, participan del sorteo de **2 ÓRDENES DE COMPRA DE \$5.000** para gastar en lo que quieran!

El próximo sorteo se llevará a cabo la primera semana de OCTUBRE, entre los socios que al 20 de SEPTIEMBRE hayan abonado todos sus servicios.

MANTENETE AL DÍA Y PARTICIPÁ AUTOMÁTICAMENTE DE LOS SORTEOS!

CAMPAÑA SOLIDARIA
"TODOS PODEMOS SER ÚTILES"
ACERCÁ A NUESTRA COOPERATIVA útiles escolares nuevos o usados en buen estado: lápices, mochilas, cuadernos, gomas, hojas, carpetas, reglas, etc.
Todo lo que juntemos será entregado a escuelas de nuestra ciudad!
COOPERAR ES SUMAR



GANADORES DE LOS SORTEOS

El martes 6 de agosto se realizó un nuevo sorteo del concurso CUMPLI Y GANA, entre los socios que al 20 de julio se encontraban al día con el pago de sus recibos de energía. Los ganadores fueron: el N° 0378 correspondiente a OCHOA JOSÉ LUIS, y el N° 3286 correspondiente a LÓPEZ ISRAEL ANTONIO. Ambos fueron acreedores de una orden de compra por \$5.000 cada uno, para gastar en productos de su interés. Asimismo, se sorteo una orden de compra por \$2.000 entre los chicos que depositaron los cupones de la sección de juegos publicada en el último boletín. La ganadora fue EMILIA CASTRO ROJAS, de 12 años, alumna de la Escuela Juan B. Marengi.

olvidate del efectivo!
Pagá tus recibos rápido y seguro
con tu tarjeta de débito
en nuestras oficinas



AHORRA TIEMPO!
OLVÍDATE DE LAS FECHAS
DE VENCIMIENTO!

ADHERITE AL DÉBITO AUTOMÁTICO
Y PARTICIPA DEL SORTEO POR UNA
ORDEN DE COMPRA DE \$2.000

A PARTIR DE JULIO, TODOS LOS MESES SE REALIZARÁ EL SORTEO DE UNA ORDEN DE COMPRA DE \$2.000 ENTRE LOS USUARIOS QUE SE ADHIERAN A ESTA OPCIÓN DE PAGO EN EL MES. PARA MÁS INFORMACIÓN INGRESA A:
WWW.CECOLON.COM.AR O ACÉRCATE A LA CEC.

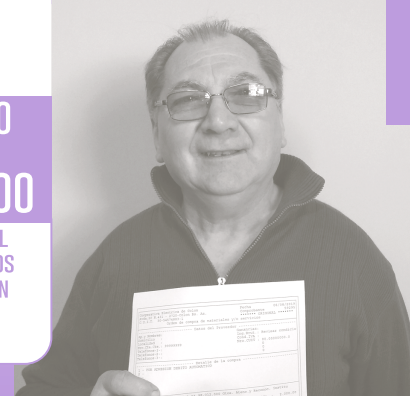

ADHERITE AL DÉBITO AUTOMÁTICO
Y GANÁ COMO
JAVIER QUAGLIARDI!

OBRA DE EXTENSIÓN DE LA RED DE GAS

Este mes se iniciaron los trabajos para la ejecución de la obra de extensión de la red de gas natural. Esta obra municipal, para cuya ejecución fue contratado el Obrador, comienza en los barrios Centenario (42 a 44 y 11 a 17), barrio Nacional y Las Lilas (38 a 42 y 9 a 15). Aproximadamente 200 familias se verán favorecidas con esta obra.



LUMINARIAS LED BARRIO BELGRANO

Se trabaja en forma conjunta con la Municipalidad de Colón en el recambio de luminarias en Barrio Belgrano. Se cambiaron otras 250 luminarias convencionales instalando las nuevas luminarias de LED. Los trabajos se realizaron en Avenida 9, Avenida 42, Barrio Rivadavia, Barrio Esperanza.

REVISIÓN DE ACEITES DE TRANSFORMADORES

Siguiendo el cronograma de mantenimiento preventivo de instalaciones en la vía pública, durante julio se extrajeron muestras de aceite en los transformadores instalados en la parte urbana. Mediante el análisis de las muestras se puede conocer el estado en que se encuentra la máquina y determinar si es conveniente realizar un cambio completo del aceite.



NUEVO CONTACTO

GUARDIA RECLAMOS:
FUERA DEL HORARIO ADMINISTRATIVO:
Fijo: 0800 666 8663
Celular: 2477-562666

HORARIOS DE SINDICATURA:
Soledad Migeletti
LUNES, MIÉRCOLES Y VIERNES
De 13:00 a 14:00 hs.
en Sede Administrativa de la CEC

ANTES DE SALIR
APAGA LA LUZ Y LOS
ARTEFACTOS ELECTRICOS.



En caso de observar que la caja de su medidor no tiene tapa, o la misma se encuentra abierta, rota o deteriorada, NO ACTUE POR SU CUENTA, mantenga distancia y comuníquese a la C.E.C.

Tel 430342 - 0800 666 8663

www.facebook.com/cooperativaelectricacoln - cecolon@coopnetcolon.com.ar
LA SEGURIDAD ES UNA RESPONSABILIDAD DE TODOS. COLABORE!

SU PRÓXIMO RECIBO VENCE

SEPTIEMBRE: 9, 10, 11 y 12
OCTUBRE: 8, 9, 10 y 11

Si Ud. no recibe su recibo de energía para estas fechas, por favor acérquese a nuestras oficinas a informe su situación. Gracias por ayudarnos a mejorar nuestra atención.

REMODELACIÓN LÍNEAS RURALES:

Continúan los trabajos de remodelación de líneas rurales. Los mismos consisten en el agregado de columnas de hormigón cada tres postes de madera, en este caso sobre la línea troncal a Sarasa. Acá se instalaron 30 nuevas columnas pasantes y tres retenciones.



CAPACITACIÓN

Entre el 6 y el 9 de agosto se realizó una capacitación sobre "Mediciones". La misma estuvo a cargo de Fundaluz, la escuela de capacitación de Luz y Fuerza, con una duración de 28 horas. Consistió en una parte teórica y otra práctica y estuvo destinada al personal del sector de Laboratorio:



SERVICIOS SOCIALES: NUEVOS VALORES

A partir del recibo de energía con vencimiento en el mes de agosto el valor mensual de los Servicios Sociales brindados por la Cooperativa se incrementó con la finalidad de mantener la calidad de los mismos. Los valores actuales de los servicios son:
SERVICIO SOLIDARIO DE SEPELIO:
Grupo familiar: \$143,35 + IVA - Adherente: \$ 47,78 + IVA.
CEMENTERIO PARQUE: Asociados: \$153,57 - Adherente: \$50,68.
NICHOS EN C.P.: Asociados: \$247,70 - Adherente: \$81,75.

ACTUALIZACIÓN ABONOS COOPENET

A partir del mes de agosto (vencimiento septiembre), los planes de internet vigentes son los siguientes:
• **Combo Base:** 12 Mbps de subida y 1,5 Mbps de bajada, 50 GB de tráfico mensual y servicio wifi incluido: \$632+IVA.
• **Combo Intermedio:** 20 Mbps de subida y 2 Mbps de bajada, 100 GB de tráfico mensual y servicio wifi incluido: \$862+IVA.
• **Combo Superior:** 30 Mbps de subida y 3 Mbps de bajada, 200 GB de tráfico mensual y servicio wifi incluido: \$1022+IVA.
Esta actualización se verá reflejada en todos los abonos disponibles. Los incrementos varían en los planes, según las prestaciones contratadas.
Para más información comuníquese con Coopenet al 430336.

TRABAJOS CON TUNELERA PARA TENDIDO DE FIBRA

Los primeros días de agosto personal del Sector Obrador trabajó con la tunelera en calle 56 y 26 realizando el tendido de ducto para fibra óptica que está preparando Coopenet con el objetivo de ampliar la red de fibra en un futuro cercano.

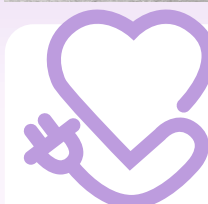

USUARIOS ELECTRODEPENDIENTES: TRÁMITE A DISTANCIA

Se encuentra vigente la modalidad "Trámite a Distancia" (TAD), para la inscripción, renovación o actualización de datos médicos y/o domicilio de usuarios electrodependientes. Para ello, el requirente encontrará en la página www.argentina.gob.ar/salud/electrodependientes las instrucciones y los formularios necesarios para cada una de las instancias y un enlace para ingresar a TAD (<https://tramitesadistancia.gob.ar>) Para la realización del trámite completo deberá disponerse de toda la documentación requerida en formato digital.



ACTO POR EL DÍA INTERNACIONAL DE LAS COOPERATIVAS

Con motivo del Día Internacional de las Cooperativas que todos los años se celebra el primer sábado de julio, las cooperativas de la ciudad llevaron a cabo un acto el viernes 5 de julio, en el salón del Banco Credicoop. En el mismo se presentó un video realizado con el fin de concientizar sobre la importancia que tienen las cooperativas en nuestra ciudad y se entregaron reconocimientos a los siguientes cooperativistas locales: Adolfo Giacometti por la Comisión de Asociados del Banco Credicoop; Ramón Martegani por la CEC; Vicente Alonso por la Cooperativa de Consumo Panificadora La Defensa; Jorge Mazzini por la Cooperativa GEA; y Daniel Spagnuolo por la Sociedad Popular de Servicios Fúnebres. Fue un acto lleno de emociones, una oportunidad para recordar a aquellos pioneros que se atrevieron a marcar un antes y un después sentando las bases de nuestras instituciones, y para reflexionar, porque la única manera de transformar grandes desafíos en metas alcanzadas es sumando esfuerzos.



CONEXIONES CLANDESTINAS

UNA CONEXIÓN CLANDESTINA es una instalación conectada de manera irregular a la red de distribución de energía eléctrica. Este hecho puede constituir delitos penados por la ley tales como fraude, robo o hurto.

MANIPULAR EL MEDIDOR, TAMBIÉN ES UN DELITO.

Las sentencias dictadas por el uso indebido de energía eléctrica recaen sobre el USUARIO DEL SERVICIO ELÉCTRICO independientemente de quién realice la conexión. **¡NO SE DEJE ENGAÑAR!**

Las conexiones clandestinas dañan la red de la cooperativa y, de esa manera, desmejoran el servicio de los usuarios de la zona.

DENUNCIE DE MANERA ANÓNIMA LLAMANDO AL 0800-6668663.

IMPORTANTE

El servicio de energía eléctrica, por su naturaleza, es un servicio INTERRUMPIBLE. Es decir, puede sufrir cortes, ya sea por problemas técnicos o meteorológicos. En aquellos casos en que la eventual interrupción del servicio pudiera producir alteraciones en procesos, o la pérdida de materia prima, medicamentos, datos, o cualquier otro bien de mucho valor para el Usuario, **éste debe prever la posibilidad de un servicio de reserva**, como por ejemplo un generador, o fuentes auxiliares de emergencia que eviten tales contingencias. **Para consultas o asesoramiento sobre este tema, no dude en acercarse a nuestras oficinas.**

CRÉDITOS POR CALIDAD DE SERVICIO

Conforme a las normas de calidad establecidas en el Contrato de Concesión, en el recibo de energía con vencimiento agosto, se incluyó bajo la leyenda "Crédito Multa C. Producto" o "C. Técnica", la devolución que realiza la Cooperativa al usuario cuando se registra mala calidad de servicio.

Esta última puede ser por cualquiera de las siguientes variables:

CALIDAD DEL PRODUCTO: Está relacionado con la entrega de voltajes (tensión) fuera del rango de 220VOLTS +/- 8%. Estos usuarios tuvieron colocado en el semestre de control un registrador durante una semana.

CALIDAD TÉCNICA: Cuando un usuario, durante el semestre de control, ha sufrido más cortes de energía que los establecidos en el contrato de concesión.